## 特別ミッション

# 新型コロナウイルス感染拡大防止にご協力下さい！

## 売り子GIRL'Sからのお願い

これがないとはじまらない♪

### 生ビール

| | |
|---|---|
| キリン一番搾り | ¥750 |
| アサヒスーパードライ | ¥750 |
| サッポロエビス | ¥750 |
| サッポロ黒ラベル | ¥750 |
| ハイネケン | ¥750 |

### レモンサワー

| | |
|---|---|
| 神宮球場 レモンサワー | ¥650 |

### ハイボール

| | |
|---|---|
| ホワイトホース | ¥600 |
| デュワーズ | ¥600 |

### チューハイ

| | |
|---|---|
| キリン 氷結レモン | ¥500 |

### クリスタルサワー

| | |
|---|---|
| キリン氷結レモン | ¥600 |
| じんレモクリスタル | ¥650 |

### ホットワイン ※寒い日のみ販売

| | |
|---|---|
| キリンホットワイン | ¥500 |
| 白鶴ホットワイン | ¥500 |

### 日本酒 ※寒い日のみ販売

| | |
|---|---|
| 月桂冠 上撰 | ¥450 |
| 白鶴 上撰 | ¥450 |

※記載の金額は全て税込です　※状況により販売しない商品がございます

# 名探偵つば九郎の グルメな迷宮

## 神宮球場グルメガイド 2021

神宮球場グルメガイド 2021

# CONTENTS

神宮球場グルメマップ P.2
球場全体のマップです。

ルーキー店舗!!
ルーキー店舗 P.4
今年新しくオープンしたお店紹介。

神宮球場4大グルメ P.5
今年はじんボテがリニューアル。

マスコットグルメ P.7
つば九郎・つばみのグルメ情報。

監督・選手 スワローズグルメ P.8
パワーアップしたグルメを堪能せよ。

キッチンカー P.21
場外で販売しているキッチンカー。

VS
対戦カード別弁当 P.21
たくさん食べて応燕だ。

球場弁当特集 P.23
ボリューム満点のお弁当が勢揃い。

内野・外野エリア P.25
各店舗のグルメをご紹介。

売り子・売店スタッフ紹介 P.31
生ビールやサワーなどをご紹介。

挑戦者求む
目指せ全種類制覇!!
選手ドリンク

販売場所・商品情報は監督・選手スワローズグルメページでご確認ください！

神宮球場

# グルメな迷宮攻略MAP

## 全エリアのグルメを制覇しよう！

**スタジアム売店**
ソフトドリンク・アルコール・お弁当・お菓子・軽食等を販売しております。ビールメーカーのロゴは取扱い商品を表しております。

**球団オフィシャルグッズショップ**
スワローズのグッズなどを販売しております。

**ベースボールショップ**
プロ野球各チームのグッズを販売しております。

**キッチンカー**
※販売場所はマップの箇所いずれかで販売しております。(固定ではありません)
※予告なしで休業になる場合がございます。
※プロ野球開催時のみとなります。

2階席に売店は御座いませんので、予めご了承ください。アマチュア野球、その他イベント時には営業していない店舗もございます。

本年より紙コップへの移し替えサービスは行っておりません。予めご了承ください。



新たな刺客…

# ルーキー店舗!!

## 新しい店舗が仲間入り！

5GATE Bistro酒場5番街 和牛×クレープItalian

### 3 Bistro酒場5番街 和牛×クレープItalian

六本木イタリアンレストランのシェフが和牛本来のおいしさを味わっていただきたく、野球場向けレシピを開発しました！至極の和牛グルメをご賞味あれ！

7GATE 丼とぼんた うどんとぼんた

### 6 丼とぼんた

野球食堂『丼とぼんた』は、野球場にかかせない丼を提供します。縁起の良い勝負メシは、やっぱりカツ丼がオススメです！

### 7 うどんとぼんた

おにぎり専門店『ぼんたぼんた』が旧店舗「水明亭」が使用していた東京の老舗製麺所の麺を引継ぎ、野球ファンに愛されるうどんを作りました！

※実際は衛生手袋を着用しております。

10GATE 黒ぶたや

### 11 黒ぶたやシュウマイとぶた丼

肉汁したたるジャンボシュウマイが神宮球場に新登場です！味わい深い焼きそばやボリュームたっぷりのぶた丼をご用意して皆様をお待ちしております！

いっぱいあって迷っちゃうね！

※写真はイメージです。

## 増台!! キッチンカー

キッチンカーグルメは、P21~22を探索しよう！

ここでしか食べられない！

# 神宮球場名物！4大グルメ迷宮

まよわず ぜんぶ せいは！

START!

## 美味しくなって リニューアル！

神宮球場ガーリックポテト じんポテ JIN-POTE

### 神宮球場 ガーリック ポテト “じんポテ” ¥650

アレルゲン情報 乳 卵

5 つばめ食堂 他 10 18 20 21 23 24

ガーリックの香りがたまらない！

ガーリック感倍増で、リニューアル！
揚げたてアツアツのポテトにガーリックオイルを絡めました。更にお好みでガーリックマヨネーズをつけて、ビールのお供にいかがですか？
やみつきになること間違いなし！

## 安定の美味しさ!!

神宮球場カツサンド じんカツ JIN-KATSU

### 神宮球場カツサンド “じんカツ”

¥850

アレルゲン情報 小麦 乳 卵

■ スタジアム売店
□ 特設売店

昨年リニューアルして大変ご好評いただきました。
ドーン！と、ジューシー！な肉厚ヒレカツを豪快に挟んだカツサンド。
からしマヨネーズと濃厚トンカツソースが絡み合い、ボリューミーで食べ応え抜群です。

※記載の金額は全て税込です ※販売店につきましては P.2～3のマップをご参照ください



## みなさまにご支持いただき 通算30万食突破!!

神宮球場からあげ じんカラ JIN-KARA

### 神宮球場からあげ “じんカラ”

5個入り ¥600

アレルゲン情報 小麦 乳

■ スタジアム売店
□ 特設売店

3年連続人気No.1！
美味しすぎて他のからあげが食べられなくなる!?
神宮球場で不動の大人気グルメです。
おかげさまで、通算30万食突破!!

1個あたり平均35gの大きめサイズ！
なのに、あっさりしていて
たくさん食べられる！

## 神宮球場レモンサワー “じんレモ”シリーズ

おかげさまで 通算25万杯達成!!

### お酒 神宮球場レモンサワー じんレモ

ほどよい酸味とすっきりした甘みが特徴。神宮球場でしか味わえないレモンサワーです。じんカラとの相性ピッタリです。
今年で皆さまに愛され3年目を迎えました！

¥650 ■ スタジアム売店

レモンの迷宮から出られない

### 神宮球場おやじのレモンサワー おやじんレモ

お酒

どこか懐かしさを感じるホロ苦レモンサワー。
ガツンとしたいあなたにピッタリ。
シュワシュワッと、どんな食事にも合う
神宮球場限定のオトナのお酒です。

¥650 ■ スタジアム売店

### 【ソフトドリンク】各¥450

じんレモネード(HOT)
じんレモネード(ICED)
じんレモスカッシュ

さむい時期におすすめだモン！

■ スタジアム売店 他 4 16 21

神宮球場レモネード じんレモネード JIN-LEMONADE

# マスコットグルメ つば九郎の魅力を探れ！

おれにぴったりよいしれな！

初の試み！ベビーカステラ！

別腹スイーツ！インスタ映え間違いなし♡

キュートなつば九郎がポイント♪ふんわり食感に思わずにんまり。

つば九郎のベビーカステラトッピング！

**New**
**つば九郎の抹茶ティラミス**
¥500 3 Bistro酒場5番街 和牛×クレープ Italian

**New**
**つば九郎パンケーキ**
トッピング(メイプル・イチゴ・チョコバナナ)
¥600 肉たらしくてぎゅう

つば九郎好きにはたまらない！

ベビースターラーメンを混ぜ込んだ新感覚ご飯にリニューアル！お子様から大人まで楽しめるお弁当♪

**つば九郎(つばくろう) 2896 BOX弁当**
¥1,400 スタジアム売店 特設売店

お米にこだわったつば九郎特製お弁当！

**つば九郎米弁当**
¥800 スタジアム売店 特設売店

焼き鳥に温玉を添えた丼ぶり！

数量限定

**つば九郎のとりたま丼**
¥900 8 欅 けやき

鶏づくしでお子様にもオススメのつば九郎セット！

※写真はイメージです。

**つば九郎セット**
¥1,000 4 Light meal Bell foods

23 ルウ・ジャパン

**つば九郎うどん**

3品トッピングの全部のせがオススメです！！

[鶏のせ]¥600 [全部のせ]¥800

みんな大好きつば九郎がプリントされているドリンク！

**つば九郎プリントドリンク(ヤクルト入り)**
¥500 5 つばめ食堂 20 STADIUM KITCHEN

みんなに大人気のつば九郎つばみ弁当！目玉焼きハンバーグが入って、ボリュームも満点！

**つば九郎つばみ弁当**
¥1,000 スタジアム売店 特設売店

**2896(つばくろう)ドリンク**
¥500 19 HUB

**283(つばみ)ジュース**
¥500 19 HUB



# スワローズグルメ 美味しさの秘密を探れ！

我がチームのグルメは一味ちがうぜ！

## 22 高津臣吾 監督

▶Shingo takatsu

監督グルメを食べて応援するんだモン♪

**高津監督の鉄板焼き牛カレー**
¥1,100
17 鉄板酒場 鐵一(てついち)
じっくりと煮込んで鉄板でソテーした牛肉は最高の出来栄えです！

高津監督命名!!

**ぶちうまいけん いっぺん食うてみんさい 高津監督プロデュースお好み焼き**
¥1,000 23 ルウ・ジャパン
装い新たに登場。食べ応え抜群です。

これを食べるのが勝利へのルーティーン！

**New**
**高津監督のカツうどん**
¥1,000 7 うどんとほんた
わかめとネギ、昆布、カツがのった贅沢なうどん。高津監督の勝利を願ってカツうどん。

※記載の金額は全て税込です
※海苔はシーズン途中でデザイン変更となる可能性があります ※販売店につきましてはP.2~3のマップをご参照ください

# スワローズグルメ

美味しさの秘密を探れ！

# 1 山田哲人選手

激アツ燃える丼ぶりだ!!

自慢は肉の量

New

## 山田哲人のトリプルパワー丼（スタミナ丼）

¥1,000 11 黒ぶたや シュウマイとぶた丼

醤油ダレに付け込んだ黒ぶたとろろ、オクラをたっぷり添えたパワーみなぎるぶた丼です。

もりもりおにくみなぎるぱわー

## No.1 Gourmet!!!

New

## 山田哲人の3種の肉づくし丼

¥1,300 22 利久 GUTS LAND

牛たん・豚・鶏の3種類のお肉を盛り込んだ一品。オリジナルシールつき！

## キャプテン山田哲人のそぼろ&イベリコ豚弁当

¥1,300 ■スタジアム売店 ■特設売店

山田選手が小さいころから大好きなそぼろが入ったお弁当！2021年versionは最高級のイベリコ豚、ベジョータを贅沢に使用！

## 山田哲人のアイスの実ソーダ

¥500

12 フレッシュネスバーガー

山田選手のように元気いっぱい弾けるドリンク!!アイスの実も入って可愛くカラフルなソーダ！

## 山田哲人メロンソーダ

¥400 ■4.9ゲート特設売店 他 16 17 18 21 24

大人も子供もみんなにオススメ！

酒

## 山田哲人ハイボール

¥600 ■スタジアム売店

山田選手といえば山田哲人ハイボール！メロンとハイボールのマッチングはNo.1のうまさ

酒

## 山田哲人のゴロっとメロンサワー

¥650 22 利久 GUTS LAND

冷凍メロンがゴロっと入ったメロンサワー

酒

## 山田哲人のプレミアムトニック

¥700 19 HUB

ライム・オレンジ・レモンの薄切り果実が入っておいしさ倍増のプレミアムトニック

## Mr.Swallows!!!

焼きそばが隠れている!?

## 山田哲人 哲人のお好み焼き ¥1,000

2 築地銀だこ

24 築地銀だこ TOKYO STADIUM

ボリュームたっぷりな焼きそばが入った食べ応え満足なお好み焼きです！

New

## キャプテン山田哲人のキャプ天丼

¥1,100 6 丼とぼんた

卵とインゲンでボールとバットを表現。山田選手がホームランを打っているシーンをイメージした丼ぶり！

3種類！

そんなに!?

New

## キャプテン山田哲人の牛・豚・鶏の肉盛り丼

¥1,200 17 鉄板酒場 鐵一（てついち）

牛・豚・鶏の3種類の肉を盛り込んだガッツリ系どんぶりです!!

## ミスターズワローズ

New

## 山田哲人のトリプルカレー

¥1,000 5 つばめ食堂 20 STADIUM KITCHEN

ナンバーワンカレーからのリニューアル。牛・豚・鶏のトリプルトッピング!!

どれもこれもおいしそう～

美味しさトリプルスリー

## 山田哲人のトリプルスリーヘルメットアイス

¥900 1 サーティワンアイスクリーム

プレーもアイスもトリプルスリー！3つの味が楽しめます。

※内野店舗のみの販売です

New

## 山田哲人の極みステーキ丼

¥1,500 18 大阪焼肉・ホルモンふたご

今年はステーキで登場だ！肉塊をジューシーに焼き上げ、秘伝のソースで極まる！

※記載の金額は全て税込です ※海苔のデザインと選手ドリンクのカップはシーズン途中でデザイン変更となる可能性があります ※販売店につきましてはP.2～3のマップをご参照ください

# スワローズグルメ

## 美味しさの秘密を探れ！

# 23 青木宣親 選手

てげうめぇ
『青木宣親の最強セット丼』
¥1,000 13 塚田農場スタンド
宮崎県2大グルメが丼ぶりに！

Triple Meat!!!
がっつりまいう～!!
青木宣親の肉！肉！肉！
サーロインステーキ弁当
¥1,500 スタジアム売店 特設売店
ゴールデングラブ賞を獲得した青木選手の
お肉たっぷりサーロインステーキ弁当。

でっかい！
アメリカンサイズ！
青木宣親の
アメリカンBIG
テリヤキバーガー
¥750 12 フレッシュネスバーガー
BIGで豪快な青木選手に
マッチしたハンバーガー

New Curry!!!
よぉぉ～く混ぜてね♪
New
青木宣親の
ノリ・チーズ・
カツカレー
¥1,200
9 スタジアムカレー
新味覚！ビビンバ風カレー！
よ～く混ぜて食べてみて!!

青木宣親の
チーズタルタル
たこ焼き
¥750
2 築地銀だこ
24 築地銀だこ TOKYO STADIUM
チーズタルタルがのった
神宮球場でしか食べられない
青木選手のたこ焼き！
神宮球場限定！

青木宣親の
チキン南蛮丼
¥1,000 アスレキッチン
旨さの秘訣、タルタルソースは
青木選手のお兄さんの店舗
『肉と魚あおき』秘伝のソース！

酒
青木宣親の
『ノリノリ』フルーツ
スパークリング
¥700 19 HUB
攻めも守りも華やかな
青木選手のスパークリング
ワイン！

酒
青木宣親の
へべすハチミツサワー
¥600 13 塚田農場スタンド
宮崎県特産の『へべす』を使用！
女性にも人気の柑橘系サワー！

酒
青木宣親の
ラムネハイボール
¥600 スタジアム売店
どこか懐かしいラムネ風味に
フレーバーチェンジしました！

青木宣親のブルーソーダ
¥400 4.9ゲート特設売店
他 16 17 18 21 24
お子様にもオススメな
ラムネ風味のブルーソーダです！


※記載の金額は全て税込です ※選手ドリンクのカップはシーズン途中でデザイン変更となる可能性があります ※販売店につきましてはP.2～3のマップをご参照ください

# スワローズグルメ

美味しさの秘密を探れ!

# 55 村上宗隆 選手

コノ肉ハ ウマイ
**コンニカうまかー**
**村上宗隆の和牛炊き込み飯弁当**
¥1,500 ■スタジアム売店 □特設売店
和牛を豪快に使ったお弁当!
コンニカうまかー!(熊本弁でこの肉はおいしい!)

## Roast Beef!!

豪快にリニューアル!!

**村上宗隆のローストビーフ&焼肉丼**
¥1,300
18 大阪焼肉・ホルモン ふたご
人気のローストビーフ丼が進化!
今年もホームランを狙う!

超濃厚スープで
**ゴーゴー**
豪快背脂!!

New
**村上宗隆の濃厚背脂味噌ラーメン**
¥1,000 22 利久 GUTS LAND
背脂とバターが入った濃厚なスープに、牛カルビとチャーシューを豪快に盛り込んだ一杯です!

## Go Go Murakami

うまかー

**村上宗隆の高菜めし牛丼**
¥900 5 つばめ食堂 20 STADIUM KITCHEN
高菜ご飯と養老牛丼が最高のマッチングで食欲をそそる!

New
**村上宗隆のGoGo牛カツカレー**
¥1,400 3 Bistro酒場5番街 和牛×クレープ Italian
黒毛和牛ビーフカレーに牛カツをトッピング。選手のプリントチーズのせ!!

酒
**村上宗隆のGoGoマンゴーカクテル**
¥700 19 HUB
マンゴーとレモンで村上選手の爽やかな味わいを表現したカクテル!

酒
**村上宗隆のまるごとみかんサワー**
¥650 22 利久 GUTS LAND
飲んでもよし!食べてもよし!みかんがまるごと2つ入った村上選手コラボドリンク!

酒
**村上宗隆の熊本名産デコポンサワー**
¥600 ■スタジアム売店
昨年選手ドリンクNo.1!
熊本の名産デコポンを使用したドリンクを飲んでうまかばい!

**村上宗隆の熊本甘夏ソーダ**
¥400 12 フレッシュネスバーガー
暑い夏の日には熊本の特産"甘夏"シロップを使用した爽やかなドリンクで体を冷やそう!

**村上宗隆のオレンジソーダ**
¥400 □4.9ゲート特設売店 16 17 18 21
大人も子供もみんなにオススメ!

※写真はイメージです。

リニューアルでパワーアップ!!

**村上宗隆のGoGo豪快盛り**
¥1,300
19 HUB
フィッシュ、チキン、ソーセージ、ポテトと村上選手のホームランのように豪快な盛り合わせ

**村上宗隆の絶品ミートピザ**
¥950
16 ピザーラエクスプレス
村上選手もびっくりの絶品ミートピザ!
ベースのブルコギと最高のマッチング

**村上宗隆のアイシングクッキー**
¥400
10 J.Dogs
昨年大人気のアイシングクッキー!
今年は村上選手version!

※記載の金額は全て税込です ※海苔のデザインと選手ドリンクのカップはシーズン途中でデザイン変更となる可能性があります ※販売店につきましてはP.2~3のマップをご参照ください

# スワローズグルメ
## 美味しさの秘密を探れ！

## 19 石川雅規 投手

**New** 石川雅規の特製カツオうどん
¥800 5 つばめ食堂
0.01ミリまで削った『かつお節』を使用し出汁にこだわったうどんです。トッピングの鶏天とちくわも最高。

## 29 小川泰弘 投手

**New** 小川泰弘の肉29焼きそば
¥900 11 黒ぶたやシュウマイとぶた丼
黒ぶたホルモン焼きそばに大判の黒ぶたバラ肉を2枚加えた肉々しいガッツリ焼きそばです。

**New** 小川泰弘の29肉うどん
¥950 7 うどんとぼんた
甘辛く煮込んだ牛肉と自家製そぼろをトッピングしたパワーあふれるうどん。

酒 小川泰弘のストロングハイボール
¥600 ■ スタジアム売店
小川投手の豪快なフォームをイメージしたストロングなハイボール！

## 12 石山泰稚 投手

石山泰稚の石やマルゲリータピザ
¥850 16 ピザーラエクスプレス
スライストマトとモッツァレラチーズの相性ピカイチ！

酒 石山泰稚の石やマンゴーサワー
¥600 ■ スタジアム売店
あま〜いマンゴーシロップとレモンサワーのナイスマッチング！

## 17 清水昇 投手

**New** 清水昇の昇(のぼる)↑↑パフェ
¥600 22 利久 GUTS LAND
勝利に向かって、昇り調子で突き進め！

**New** 清水昇の豪腕ステーキ丼
¥1,300 3 Bistro酒場5番街 和牛×クレープ Italian
黒毛和牛を使用したステーキ丼に温玉と選手のプリントチーズのせ！

**New** 清水昇のスタミナ生姜焼き丼 数量限定
¥1,000 8 欅 けやき
清水投手のど真ん中直球！温玉のせ大盛り豚生姜焼き丼

## 11 奥川恭伸 投手

**New** 奥川恭伸のクリームカツ丼
¥1,300 9 スタジアムカレー
今までにないカツ丼！リゾット風カツ丼！勝利を目指して！

**New** 奥川恭伸のチョコレートパフェ
¥600 22 利久 GUTS LAND
チョコソースやチョコホイップ、チョコクランチが入ったチョコづくしのパフェです！

ご当地グルメ 奥川恭伸の金沢名物ハントンライス
¥1,000 5 つばめ食堂 20 STADIUM KITCHEN
奥川投手も食べていた金沢名物ハントンライスです！

**New** 奥川恭伸の厳選！赤身肉のカットステーキ
¥1,300 肉たらしくてごめん
奥川投手のキレのあるスライダー並みの衝撃を感じる、肉肉しい丼です！

**New** 奥川恭伸のから揚げ&ロ〜ングソーセージ丼
¥1,000 19 HUB
から揚げにたっぷりのタルタルソースで奥川投手の豪快なイメージを表現！2本のロングソーセージは背番号11番をイメージ！


※記載の金額は全て税込です ※海苔のデザインと選手ドリンクのカップはシーズン途中でデザイン変更となる可能性があります ※販売店につきましてはP.2〜3のマップをご参照ください

# スワローズグルメ
## 美味しさの秘密を探れ!

おいしさいろいろ〜

## 42 坂口智隆選手

**New**
**坂口智隆・グッチのスーパーぼっかけ焼きそば**
¥900 21 お祭りスタジアム
坂口選手の出身地、神戸のぼっかけと卵の最強コンビ!

**坂口智隆 グッチのオム焼きそば**
¥750 17 鉄板酒場 鐵一(てついち)
鐵一の人気No.1商品!
フワフワのオムレツが決め手です!

**坂口智隆のグッチーズ&ミートドッグ**
¥650 10 J.Dogs
特大ソーセージとミート&チーズソースが売りの逸品!

**New**
**坂口智隆 グッチの大人のハイボール**
¥700 19 HUB
ライムとローズマリーで香りづけしたハイボール。
坂口選手をイメージした大人の香りです。

**New**
**坂口智隆の真っ赤なグッチ〜トマトサワー〜**
¥700 5 つばめ食堂 20 STADIUM KITCHEN
赤色が好きな坂口選手。
女性に大人気間違いなし!!

## 3 西浦直亨選手

旨そうジャン!

**New**
**西浦直亨の牛たん入り担々麺**
¥900 22 利久 GUTS LAND
利久の牛たんが入った担々麺!
ピリッと辛くて癖になる!

安定のおいしさ

**西浦直亨のネギマヨ西ウラーじゃん ¥750**
2 築地銀だこ 24 築地銀だこ TOKYO STADIUM
ネギとマヨの相性抜群!
人気の高いおいしいグルメ!

## 41 雄平選手

力の源!!

※写真はイメージです。

**マッチョ雄平のミックス盛り**
¥1,000 4 Light meal Bell foods
モリモリ食べて、大きな声援を送ろう!
※5GATEの店舗のみの販売です。

**New**
**雄平のカシスウーロン**
¥650 4 Light meal Bell foods
カシスの甘酸っぱさとウーロン茶の渋さが美味しい!
女性にも人気のカクテルです!

**New**
**雄平のねぎ塩牛たん&牛たんつくね弁当**
¥1,300 スタジアム売店 特設売店
昨年人気No.1のみんな大好き牛たん弁当!
今年は牛たんつくねを加えてボリュームUP!!

## 7 内川聖一選手

食べごたえ!

**New**
**内川聖一の大好物焼肉丼**
¥900 5 つばめ食堂
内川選手が大好物の焼肉を2種類贅沢にのせた商品です!

**New**
**内川聖一のスペアリブ丼**
¥1,100 23 ルウ・ジャパン
お肉大好きな内川選手。
胡椒のきいた甘辛のたれで召し上がってください。

**New**
**焼肉大好き内川聖一の牛カルビバーガー**
¥850 12 フレッシュネスバーガー
焼肉好き内川選手のお肉がっつりカルビバーガー!

## ご当地グルメ 45 嶋基宏選手

トリあえず食ってみ!

**嶋基宏(けい)の鶏ちゃん丼**
¥1,100 21 お祭りスタジアム
嶋選手の出身地、岐阜県の鶏ちゃん焼を丼ぶりで味わえる!

ボリューミー♡

※記載の金額は全て税込です ※海苔のデザインと選手ドリンクのカップはシーズン途中でデザイン変更となる可能性があります ※販売店につきましてはP.2〜3のマップをご参照ください

# スワローズグルメ

## 美味しさの秘密を探れ！

### 直伝 5 川端慎吾選手

川端家直伝
川端慎吾の牛カレーライス
¥1,000 アスレキッチン
川端家直伝！川端選手と
同じ気持ちになれるカレーです！

### 00 奥村展征選手

長さが命！

奥村展征の
奥ムラスロングポテト
¥800 5 つばめ食堂
昨年も大人気！濃厚なチーズが味わい深い
おつまみに最高なポテトです。

### 16 原樹理投手

元祖スイーツ

原樹理の
ジュリーアイス
¥780 1 サーティワン アイスクリーム
原樹理投手の背番号16が
小ヘルメットについている特製ヘルメットアイス。

### 9 塩見泰隆選手

引き締まる旨さ

New 酒
塩見泰隆の
塩レモンサワー
¥700 5 つばめ食堂 20 STADIUM KITCHEN
オリジナルのすりおろし
塩レモンを入れたレモンサワー。
リピート確定！

### 14 高梨裕稔投手

秘密は素材にアリ！

New
高梨裕稔の
高なシークワーサーサワー
¥650 23 ルウ・ジャパン
レモンサワーにシークワーサー
100%のジュースを割った商品。
癖になる酸っぱさ！
酒

### 47 高橋奎二投手

New
高橋奎二の具だくさん
半熟卵かけごはん
¥700 6 丼とほんた
4種の具（鮭、明太子、そぼろ、野沢菜ちりめん）に
半熟卵をのせたスペシャル卵かけごはん。

とろ〜り卵!!

### 31 山崎晃大朗選手

New
山崎晃大朗
山崎一番！和歌山風ラーメン
¥900 22 利久 GUTS LAND
山崎選手の出身地、和歌山県で
人気の豚骨醤油ラーメンです！

ラーメン新登場!!

山崎晃大朗
こーたろーのサーティワン
ヘルメットアイス
¥900 1 サーティワンアイスクリーム
山崎選手の背番号31がついたヘルメットアイスを
食べて応援しよう！※内野店舗のみの販売です。

### 53 長谷川宙輝投手

ボリュームがド直球！

New
長谷川宙輝の
サウスポーク
カツカレー
¥1,000
20 STADIUM KITCHEN
剛腕サウスポー長谷川投手が
大好きなカツカレー！

※記載の金額は全て税込です ※海苔のデザインと選手ドリンクのカップはシーズン途中でデザイン変更となる可能性があります ※販売店につきましてはP.2〜3のマップをご参照ください

# 増台！ チェックポイント キッチンカー

全部探索してキッチンカーグルメを制覇しよう！

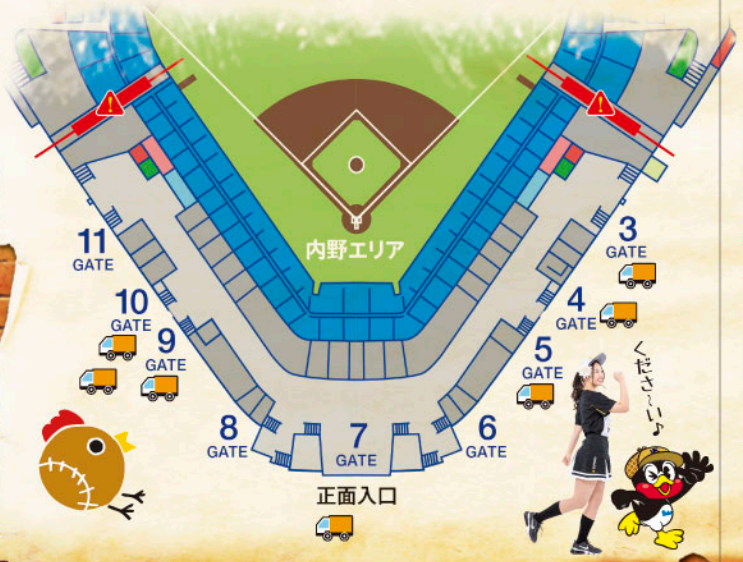


## ハッピーケバブ
HAPPY KEBAB / ケバブ

ボリューム満点、大人気のケバブサンドを是非！

**ケバブサンド** 600円

## アスレキッチン
ATHLE-KITCHEN / 唐揚げ・かき氷

ヤクルトと10種類のスパイスで漬け込みした唐揚げ！食べたらやみつき間違いなし！

**ヤクルト入り唐揚げ** 600円

## 近江牛炙り寿司
OUMI BEEF ABURI GRILLED SUSHI / 肉寿司・ステーキ串

一度食べたら忘れられない味。丹精込めて握る一口の贅沢を是非ご堪能下さい。

**近江牛炙り寿司 赤身（一貫）** 400円

New

## 肉たらしくてぎゅう
NIKUTARASHIKUTEGYU / ステーキ丼・パンケーキ

ジューシーでとろける食感が特徴のリブをご飯の上にのせました！

**大判リブアイステーキ丼** 1,200円

New

## 青空キッチン

New

## HUBトラックI

※販売場所はマップの箇所いずれかで販売しております。（固定ではありません）
※予告なしで休業になる場合がございます。
※プロ野球開催時のみとなります。

# セ・リーグ制覇！ 対戦カード別弁当

各1,000円

■スタジアム売店（6ゲートを除く）、■特設売店にて販売！

## VS巨人戦

### 巨大チキンオムカツ丼 ～デミソース添え～

巨人をイメージした巨大なオムカツを食べつくせ！

■卵、乳、小麦

## VS横浜戦

### 中華弁当

横浜の中華街をイメージ！中華弁当を食べて、横浜を倒せ！

■卵、乳、小麦、海老

## VS阪神戦

### 関西グルメ満載 やきそば弁当

串カツ、たこ焼き、焼きそばなどなど！関西グルメを堪能せよ！

■卵、乳、小麦

## VS広島戦

### 真っ赤な弁当 Part2

赤！赤！赤！更に増した真っ赤を食べまくれ！

■卵、乳、小麦

## VS中日戦

### 味噌カツ重 ～八千代味清監修味噌だれ～

名古屋の名店「八千代味清」監修の味噌だれと肉厚なカツの相性抜群！名古屋名物の味噌カツを食べて、名古屋に勝！

■卵、乳、小麦


※記載の金額は全て税込です ※写真はイメージです

# 探索せよ! 球場弁当

おいしさめいきゅういり!

2~3ページのマップの
■スタジアム売店(6ゲートを除く)
■特設売店にて販売しております。

## WANTED

球場長オススメの豪華なやつ!

### 神宮球場弁当

¥1,000

■卵、乳、小麦、海老

神宮球場でしか
味わえない
限定弁当!

## WANTED

スタミナ満タン高級なやつ!

### 叙々苑の牛切落し弁当

¥2,100

■小麦、海老

良質の牛肉を、特製だれに
からめて仕上げた
ボリュームたっぷりの
焼肉弁当です。

## WANTED

ビールがすすむニクいやつ!

### 利久の牛たん彩丼弁当

¥1,100

■乳、小麦

薄切り牛たん焼きのたれ味と
塩味、2種類の味が同時に
楽しめる彩丼に仕上げました。
牛たんそぼろや牛たん入り
南蛮味噌もあり、
牛たんづくしのお弁当です。

## WANTED

じんカラ系

食べてほしいんだカラ~♪

神宮球場からあげ

### じんカラのり弁当

¥1,000

■卵、乳、小麦

神宮球場グルメ
人気No.1『じんカラ』は
ご飯がどんどんすすむ!
お弁当も最高なんだカラ~♪

神宮球場からあげ

### じんカラジャンボおにぎり

1個 ¥400

約10センチ!!

■乳、小麦

大人気の神宮球場からあげ
『じんカラ』入りの特大おにぎり!
おにぎりも美味いんだカラ~♪

※写真はイメージです

**団体弁当のご予約はコチラ**

https://jingu-stadium-gourmet.com/bento/

※記載の金額は、全て税込です。※グルメガイドに記載している内容は、季節により変更になる場合がございます。
※試合日により販売商品が異なったり、売り切れる場合がございます。※球場内で購入された飲食物については、お早めにお召し上がりください。

アレルゲン情報は、製造メーカーに確認して記載しております。

お問い合わせ 明治神宮野球場販売部 ☎03-3401-7973

# 内野エリア

※販売店につきましてはP.2~3のマップをご参照ください。
※記載の金額は、全て税込です。

## 1 2・12ゲート BR
**サーティワンアイスクリーム**
BASKIN ROBBINS 31 ICE CREAM / アイスクリーム

メガホンアイス ¥800

神宮球場オリジナルポーションカップ
つば九郎スーベニアカップつき
**つば九郎スーベニアカップ ¥830**

## 2 4ゲート 築地銀だこ
**築地銀だこ**
GINDACO / たこ焼き

『外カリッ、中トロッ、たこプリッ』
築地銀だこのぜったいうまいたこ焼きここにあり!
**たこ焼き(ソース) ¥600**

## 3 5ゲート Bistro酒場5番街 和牛×クレープ Italian Asahi
**Bistro酒場5番街 和牛×クレープ Italian**
BISTRO SAKABA 5STREET / ステーキ・クレープサンド・カレー・牛串

ビールに合う牛串最高!

黒毛和牛のジューシーな美味しさ。
ビールにも食事にも合う究極の一品!
**黒毛和牛の串焼き 2本 ¥750**

## 4 5ゲート BELL FOODS KIRIN
**Light meal Bell foods**
LIGHT MEAL BELL FOODS / 焼きそば・ホットドッグ
※9ゲートにも同店舗ございます。

メガホン盛合せ ¥900

ビールのお供はウインナーで
決まり! お待ちしております!
**大皿ウインナー ¥800**

いいにおいが
みちしるべ!

# 内野エリア

※販売店につきましてはP.2~3のマップをご参照ください。
※記載の金額は、全て税込です。

## 5 5ゲート つばめ食堂 SAPPORO
**つばめ食堂**
TSUBAME SHOKUDO / 丼もの・うどん・おつまみ

居酒屋の牛丼を侮るな!牛丼チェーンにも負けない美味しさ。
和風だしであっさりとした味が決め手!!
**養老牛丼 ¥700**

この香りが美味しい証拠!

メガホンチキンタルタル ¥900

## 6 7ゲート 丼とぼんた SAPPORO
**丼とぼんた** DON TO BONTA / 丼もの

ソースたっぷりのトンカツとグラウンドをイメージしたキャベツの相性がばっちりな勝利のかつ(勝)丼です。
**ソースかつ丼 ¥800**

## 7 7ゲート うどんとぼんた SAPPORO
**うどんとぼんた**
UDON × BONTA / おにぎり・うどん

ダシが美味しさのカギね♪

大ぶりな野菜たっぷりかき揚げを使用したうどん。だしの効いた関東風の濃いおつゆ、麺は旧店舗を伝承しました。
**かき揚げうどん・そば ¥650**

## 8 7ゲート 欅 Asahi
**欅 けやき** KEYAKI / カレーライス・丼もの

井もの人気No.1の名物カルビ丼に、
温玉をトッピングした大人気商品!
**温玉カルビ丼 ¥850**

肉と卵が絡み合う!

明治神宮野球場

# 内野エリア

※販売店につきましてはP.2～3のマップをご参照ください。
※記載の金額は、全て税込です。

## 9 9ゲート スタジアムカレー
**スタジアムカレー**
STADIUM CURRY / カレー

ボリューム満点!勝利を
呼び込む絶対勝つカレー!!
**絶対勝つカレー**
**¥1,000**



神宮球場でしか味わえない
カレーだよ!是非食べてね♡

## 10 9ゲート J.Dogs
**J.Dogs** J.DOGS / ホットドッグ

大人気グルメ!
じんカラとじんポテのコラボ商品!!
**神宮コラボ**
**じんカラ&じんポテ**
**¥800**

いとこコラボ
したんだカラ～♪

## 11 10ゲート KIRIN
**黒ぶたや シュウマイとぶた丼**
KUROBUTAYA / シュウマイ・焼きそば・ぶた丼

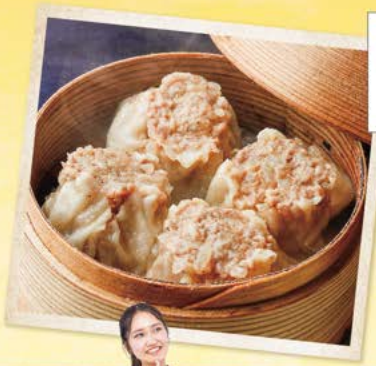

黒ぶたのうまみ、甘みが存分に味わえる
ジューシーで熱々の今年の球場イチ押しの
ジャンボシュウマイです!
**黒ぶたやジャンボ**
**シュウマイ**
**4個 ¥600**

イチオシの
新店舗!
新商品!!

# 外野エリア

※販売店につきましてはP.2～3のマップをご参照ください。
※記載の金額は、全て税込です。

## 12 13ゲート FRESHNESS BURGER Asahi
**フレッシュネスバーガー**
FRESHNESS BURGER / ハンバーガー

4枚のクラシックパティをのせた
ボリューム満点バーガー!!
**ホームランバーガー ¥1,500**

ボリュームも
美味しさも
ホームラン級!!

## 13 13ゲート 塚田農場 SAPPORO
**塚田農場スタンド**
TSUKADANOJO STAND /宮崎 鶏炭火焼・チキン南蛮

宮崎県の大人気グルメ!チキン南蛮が
神宮球場でもお召し上がりいただけます。
手作りのタルタルソースも絶品です!
**チキン南蛮**
**4個 ¥500 6個 ¥700**

## 14 14ゲート ワールドフーズ株式会社
**ワールドフーズ** WORLD FOODS / 牛すじ煮込み・丼もの

少し厚めの豚肩ロース肉を甘辛醤油に
仕立てた生姜焼き丼です。
**豚生姜焼き丼 ¥750**

## 15 14ゲート Pink dot.
**Pink dot.** PINK DOT. / タピオカ

ミルクティーをはじめ、2種類の
タピオカドリンクをご用意しております。
**タピオカミルクティー ¥450**

## 16 14ゲート PIZZA EXPRESS Asahi
**ピザーラエクスプレス**
PIZZA-LA EXPRESS / ピザ

お好きなピースピザ1枚と生ビールが
一緒になったお得なセット。
**ピザ生ビールセット ¥1,150**

ま…
まよいすぎる…

外野エリア ※販売店につきましてはP.2～3のマップをご参照ください。
※記載の金額は、全て税込です。

## 17 15ゲート 鉄板酒場 鐵一 Asahi

**鉄板酒場 鐵一（てついち）**
TEPPANSAKABA TETSUICHI /鉄板焼き

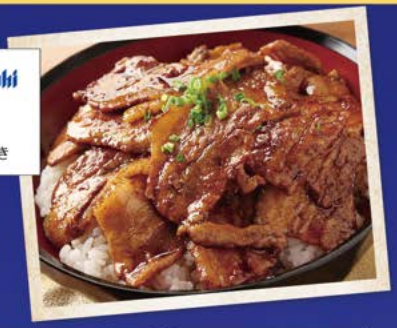

特製ダレと豚肉を、熱々の鉄板で
焼き上げた鐵一の人気商品です。

### 厚切り豚丼 ¥800

## 18 16ゲート 大阪焼肉・ホルモン ふたご Asahi

**大阪焼肉・ホルモン ふたご**
OSAKA YAKINIKU HORUMON FUTAGO /
焼肉・丼もの・カレー

ついにふたごのホルモン炒めが解禁!
ビールとの相性◎! ご飯との相性◎!

### 伝説のホルモン丼 ¥800

## 19 16ゲート HUB

**HUB** HUB / 英国風パブ

コスパ最強カレー!
芳醇なスパイスの香りの
本格ソースに、からあげが
ついて500円!

### ワンコイン からあげカレー ¥500

## 20 16ゲート STADIUM KITCHEN SAPPORO

**STADIUM KITCHEN**
STADIUM KITCHEN /
カレー・丼もの・おつまみ・スイーツ

モッツァレラチーズとサルサソースが
海老との相性バッチリ。ワンハンドでも
食べられるので食べやすい!!

### 海老ブリトー ¥700

## 21 16ゲート お祭りスタジアム KIRIN

**お祭りスタジアム**
OMATSURI STADIUM /
焼きそば・フライドポテト

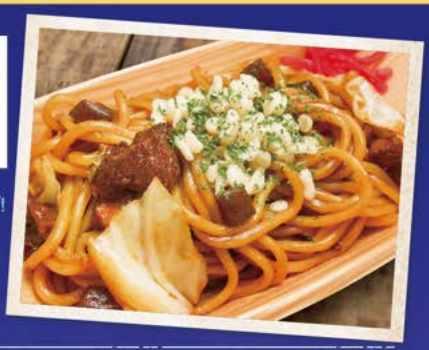

外野スタンド新名物、ぼっかけ焼きそば!
濃厚ソースが絶妙の一品!

### ぼっかけ焼きそば ¥600

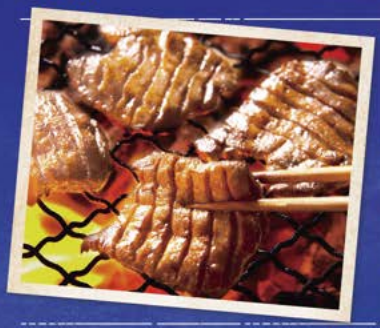

## 22 17ゲート GUTS LAND KIRIN

**利久 GUTS LAND**
RIKYU GUTS LAND / ラーメン・牛たん

利久と言ったら厚切り牛たん!今年は
アルコールとのセット販売も致します。
観戦のお供に是非!!

### 牛たん焼（3枚6切れ） ¥1,200

## 23 18ゲート KIRIN

**ルウ・ジャパン**
ROO JAPAN / 鉄板焼き

神宮球場名物といえばこれ!
今年も種類豊富に揃えて
お待ちしております。

### ウインナ盛合せ ¥700～ ※写真はメガ盛りです。

## 24 1ゲート Asahi

**築地銀だこ TOKYO STADIUM**
GINDACO TOKYO STADIUM /
たこ焼き・お好み焼き

2021年新発売!スパイシーなポテトに
明太子マヨネーズをトッピング!
お酒のお供に最高の1品です!

### メガ盛りポテト 明太味 ¥650

## Chisato ちさと

主に外野を担当しています！
見かけたらぜひ声をかけてください♪

URIKO GIRL'S

# 神宮球場 URIKO GIRL'S

おきにいりをみつけよう！

売り子ランキングをWEBで公開してます。是非アクセスしてね！

## Marina まりな

最高に美味しいビールお届けします♪
自分らしく楽しく頑張ります！

URIKO GIRL'S

## Kanami かなみ

観戦のお供に美味しい一番搾りをお届けします！
気軽に声かけてください♪

URIKO GIRL'S

## Rina りな

2021年も元気と笑顔でドリンクをお届けします！
見かけたときぜひ一杯お願いします♡

何回飲んでもおいしい一番搾りをお作りします！ぜひお呼びください！

## Saya さや

冷たいスーパードライと笑顔をお届けします♡

## Hinata ひなた

生ビール一番搾りを片手に観戦を楽しんでください！

スタンドで見かけたらぜひ一杯買ってください♡

最高の笑顔でご提供します！ぜひお声がけください！

## Kanon かのん

## Kana カナ

## Mii みぃ

## Nagisa なぎさ

ラストシーズンなので皆さんと楽しい時間を過ごしたいです！
よろしくお願いします！

## Tabasa たばさ

たばさの笑顔で乾杯をもっとおいしく！

# スタジアム売店 で待ってます!!

明治神宮野球場 販売部 03-3401-7973 or 神宮球場アルバイト